ДЛЯ ТЕБЯ! НАБОР КОЛЕЧЕК!

№11 / 2013

# Disney ФЕИ

МИР ПРИРОДЫ

Разноцветный виноград

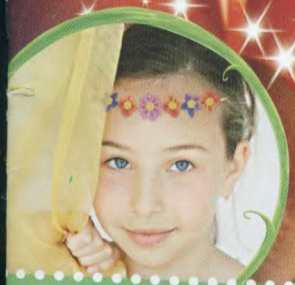

МАСТЕРСКАЯ

Цветочный венок

0+

13011
4 607092 440330

ИНФОРМАЦИОННАЯ ПРОДУКЦИЯ ДЛЯ ЗРИТЕЛЕЙ ЛЮБОГО ВОЗРАСТА

с 29 сентября смотри новый сериал

Disney

# МИККИ МАУС

на Канале Disney

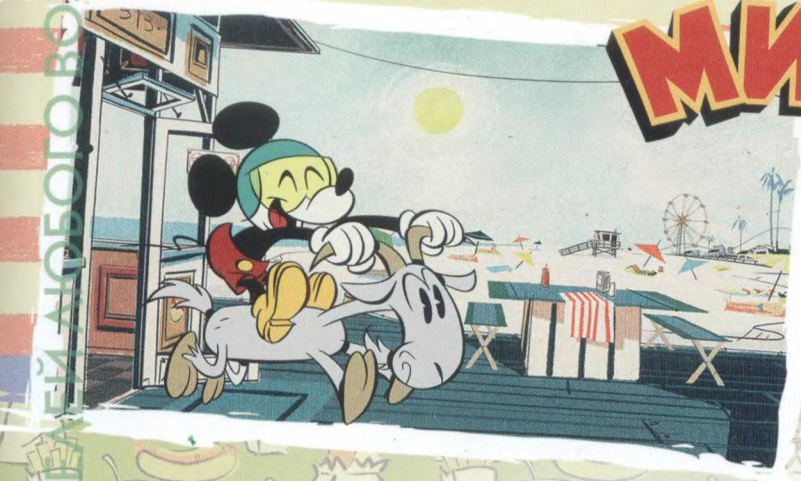

Участвуй в конкурсе "Кругосветное путешествие Микки" и выиграй поездку в Париж!

Disney

ГДЕ ЖЕ МИККИ?

Новая игра в твоем мобильном!

Подробности на www.disney.ru

Доступно в App Store

ЗАГРУЗИТЕ НА Google play

На правах рекламы

© Disney

Disney
# ФЕИ

## ФЕИ ПРИВЕТСТВУЮТ ТЕБЯ!

Добро пожаловать в мир волшебства!
Феи приготовили для тебя весёлые загадки,
чудесные раскраски и прочие развлечения!
Удивительные приключения уже ждут!

### История


Хитрый план ..... 4
Снежное утро ..... 9
Скачки на лягушках .....26


### Мир вокруг нас


Сочные ягоды ..... 8


### Загадки и развлечения


Снежные забавы ..... 14
Фейский праздник ..... 16
Прыг-скок! .....20
Нарисуй фею! .....22


### Всё о феях


Праздники фей .....24


### Мастерская Динь


Цветочный венок.....30


### Советы фей


Роскошный наряд.....32



Почта.....35


Бабочка подскажет, на каких страницах загадки!

Создай свою Фею Disney на www.disney.ru/fairies

# Хитрый план

Феи Садов только что собрали урожай винограда...
Уф! Теперь можно и отдохнуть!
Не совсем...
Нам ещё нужно выжать сок из винограда, чтобы потом сделать фиолетовую краску. Тяжёлая работа!
Пустяки!
Если всё пойдёт по плану, не будет ни лишней работы, ни пятен на платьях!
По плану? Что это за план?
ХЛОП!
Сама увидишь!

Пора по домам! Завтра закончим!
Почему ты кричишь?
Давай спрячемся!
Зачем?
Шшш! Сейчас увидишь!
Как скажешь...
Чуть позже...
Ха-ха, я так и знала!
Они точно ушли?
Да, никого нет!

Ныряем!
Ха-ха!
Ха-ха!
ПЛЮХ!
А мы вот так!
ШМЯК!
Да!
БУМС!
Их надо остановить!
Нет, подожди!
Они же раздавят все виноградины!
Я на это и надеялась!

Веселье продолжалось...
Это было здорово!
Да, но я совсем без сил!
Отлично! Теперь можно выходить!
Привет, бутончики мои!
Розетта!
Ой!
Мы не знали...
Всё в порядке! И большое вам спасибо!
Нам? Спасибо?!!
Я знала, подруги помогут нам не запачкаться!
?!?
Очень хитрый план!

КОНЕЦ

# Разноцветный виноград

**Жёлтый, зелёный, красный, фиолетовый, чёрный — какой виноград ты любишь?**

Виноград не только очень вкусное лакомство, но и полезное! В его соке содержится много витаминов и минералов, а ещё сахарозы и прочих питательных веществ.

Виноград известен людям с древности. В стародавние времена виноделы давили виноград ногами. Несколько человек залезали в чан босиком и топтали виноград с шутками и прибаутками... совсем как наши феи!

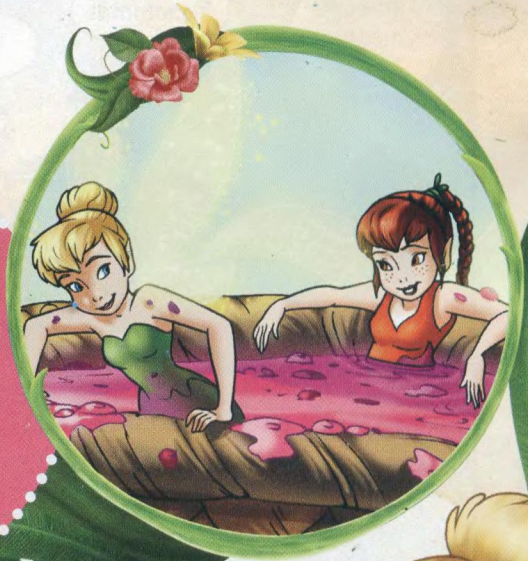

Голодные птички склевали почти все виноградины на этой ветке. Возьми цветные карандаши и дорисуй ягодки!

LEGO
Friends
НОВИНКА
Смотрите
на
nickelodeon
41015
Круизный лайнер
7-12
41015
Смотрите весёлые
видео и играйте
в новые игры на...
LEGO.ru/friends
6-12
41005
41005
Школа
Хартлейк Сити
6-12
41006
41006
Центральная
кондитерская
Реклама
LEGO и логотип LEGO являются зарегистрированными товарными марками ЛЕГО Групп. ©2013 The LEGO Group

# Снежное утро

Ну и ну! Вот неожиданность!
Однажды в тёплых краях уже выпадал снег. Тогда было очень холодно.
Надо предупредить фей об опасности!
Для начала стоит одеться потеплее!
Там, наверно, лютый мороз...

Хм, какая шубка теплее?
На всякий случай надену обе!
И вскоре...
Теперь мне никакой холод не страшен!
И тут...
Кажется, я перестаралась. На улице тепло!
Динь-Динь!
Мучелла! Что ты делаешь?
Сегодня у меня всё из рук валится...

Порвался мешок, и вся мука высыпалась.
Так, значит, это мука?
Конечно! А ты что подумала?
Эх...
Куда это ты так нарядилась? Тебе не жарко?
Да... я...
Решила покататься на коньках в Зимнем Лесу. Мне пора!
Ага!
Желаю хорошо повеселиться!
Эх! В следующий раз надо будет сначала проснуться, а уж потом выглядывать в окошко!

КОНЕЦ

# Снежные

Динь-Динь увидела муку, к
и решила полететь в Зимн
и узнайте, кто из вас перв
чтобы они вместе мог

## Правила игры

Кидайте по очереди кубик и двигайтесь на выпавшее число ходов. Есть несколько особых клеток. Когда попадёте на них, следует выполнить указания! Кто раньше выкинет точное число ходов до финиша, та и победит!

# забавы

орую просыпала Мучелла,
Лес. Сыграйте с подругой
приведёт Динь к Незабудке,
покататься на коньках!

## Особые клетки

Пропусти ход — СТОП

Иди на клетку вперёд — +1



Иди на клетку назад — −1

Финиш

# Фейски

Раз в году, когда над Долиной Фей встаёт ярк
Пурпурной Луны. Это самое изысканное событие го

## Точность в деталях

Динь-Динь, Иридесса, Видия, Незабудка и Фауна сшили себе для праздника потрясающие наряды! Справа в квадратиках некоторые детали увеличены. Сможешь определить, с какой картинки взята каждая деталь?

# праздник

полная пурпурная луна, феи устраивают праздник
Присоединяйся к феям и повеселись с ними от души!

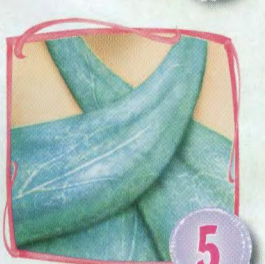


ОТВЕТ: 1 – Видия, 2 – Фауна, 3 – Незабудка, 4 – Ирисесса, 5 – Динь-Динь.

## А теперь поиграй вместе с подругами!

### Правила игры:

– Игроки по очереди соединяют две звёздочки линией.
– Когда у тебя получится квадратик, впиши в него первую букву своего имени – ты заработала 1 очко. Квадратики с помпонами приносят по 3 очка.
– Игра закончится, когда на поле больше не останется свободных квадратиков.

– Выигрывает та, у кого при подсчёте окажется больше очков.

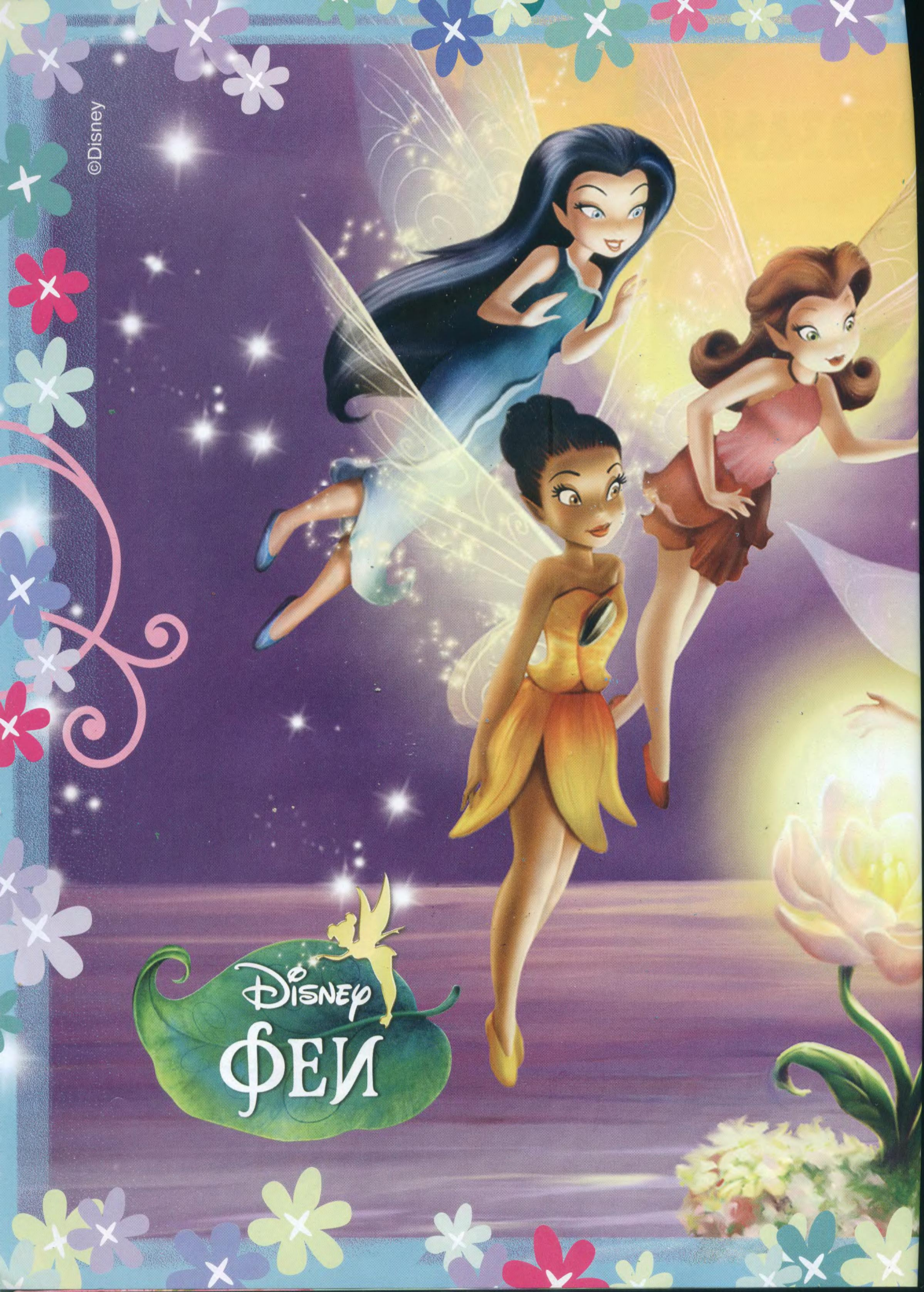
©Disney
Disney
ФЕИ

# Прыг

Феи устроили соревнования

## Чья лягушка быстрее?

Кто из фей выиграет это состязание? Начни со стрелочки и двигайся по табличке. Как двигаться — смотри внизу.

ОТВЕТ: фауна.

## Беглянка

Одна лягушка ускакала ещё до начала соревнований...
Начни со стрелки и проследи, куда она отправилась.

ОТВЕТ: г — пруд.

# -скок!

прыжкам! Сыграй вместе с ними!

Серебрянка
просит тебя помочь
ей поднять волшебные
фонтаны. Раскрась её!

# Нарисуй фею!

Четыре несложных шага — и ты научишься рисовать фею Динь-Динь!

А затем возьми чистый лист бумаги и нарисуй другую фею!

1

Нарисуй простым карандашом контуры: кружок — голова, овал — туловище, чуть сплюснутый круг — бёдра. Теперь нарисуй руки и ноги.

2

Набросай черты лица, платье и помпоны на туфельках.

**Да!**

Низ юбки с острыми уголками, как листья.

**Нет!**

Низ юбки не похож на круглые лепестки!

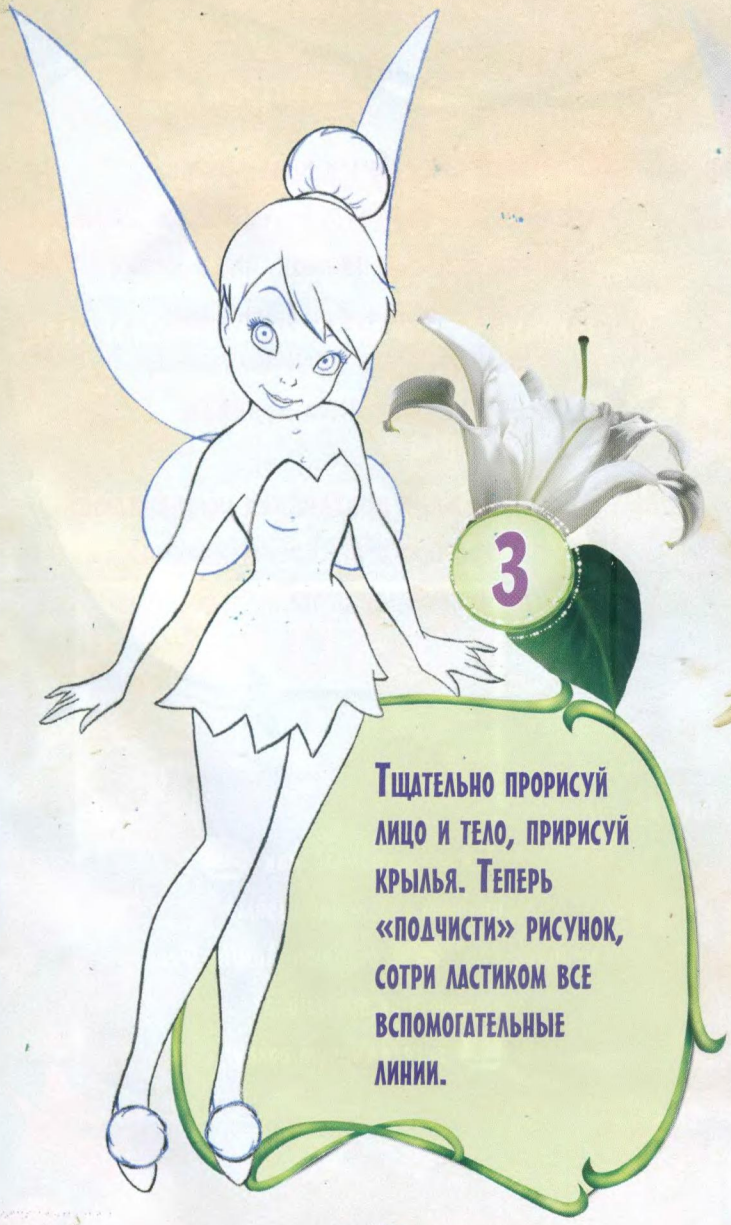

## 3

Тщательно прорисуй лицо и тело, пририсуй крылья. Теперь «подчисти» рисунок, сотри ластиком все вспомогательные линии.

## 4

Раскрась фею цветными карандашами или акварельными красками!

# Праздники фей

**Феи любят повеселиться — вот почему в Долине Фей полным-полно праздников!**

Смена времён года — пора волшебных празднеств. Например, в начале весны — когда на Весенней площади цветёт Вечный цветок, или в конце осени — когда феи с эльфами танцуют под полной луной в необыкновенных нарядах.

На этих праздниках устраивают грандиозные представления и весёлые игры!

## А теперь всё зависит от тебя!

Впиши в кружочки номер нужного животного!

1 ЛЯГУШКА

2 СВЕТЛЯЧКИ

3 СВЕРЧКИ

Такие насекомые, как ___, оживляют праздники своими концертами. ___ озаряют Долину Фей на вечерних праздниках. А ___ весело скачут вокруг!

ОТВЕТ: 3, 2, 1.

# СЧАСТЛИВЫЕ PARENTS РОДИТЕЛИ

РЕКЛАМА 16+

СЕНСАЦИЯ!
САМЫЕ СВЕЖИЕ НОВОСТИ ПЕДИАТРИИ!

МОЙ РЕБЕНОК СПИТ ВСЮ НОЧЬ!

КАК ВОСПИТАТЬ ЛИДЕРА?

100% БЕЗОПАСНЫЙ ДОМ ДЛЯ МАЛЫША

ДЕТИ И КАРЬЕРА: МИССИЯ ВЫПОЛНИМА!

## ЖУРНАЛ ПОМОГАЕТ

- СЛЕДИТЬ ЗА РАЗВИТИЕМ И ЗДОРОВЬЕМ МАЛЫШЕЙ
- ВЫБИРАТЬ ДЕТСКИЕ ТОВАРЫ И ИГРУШКИ
- ВОСПИТЫВАТЬ ДЕТЕЙ И РЕШАТЬ СЕМЕЙНЫЕ ПРОБЛЕМЫ

В КАЖДОМ НОМЕРЕ КОНКУРСЫ И КУПОНЫ С ПОДАРКАМИ И СКИДКАМИ

# Скачки на лягушках

На старт, внимание...
...марш!
ХЛОП!
Аааа!
Я была уверена, что она продержится!
Моя очередь!
Удачи!
И вот...
Готова, Динь-Динь?
Как никогда!

Однако...
Ой!
БАМ!
Динь-Динь тоже изрядно досталось!
Мягкой посадки! Ха-ха!
ПЛЮХ!
Вот это да!
БУМ!
Давай, Серебрянка! На тебя моя последняя надежда!
Но... я не уверена...
Смелее! Ты ведь фея Воды, все лягушки тебя любят!
Все, кроме этой!

Фауна скомандовала «марш», но Серебрянка даже не успела усесться на лягушку!
Ой, я запуталась...
Марш!
ПРРЫГ!

Помогите!

Ну, ещё немного!
СКОК!

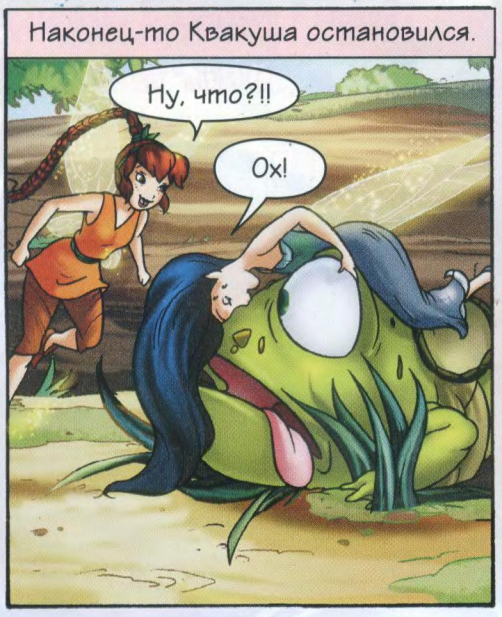
Наконец-то Квакуша остановился.
Ну, что?!!
Ох!

Ты готова приступить к тренировкам?
Похоже, да!
Бедной Серебрянке ничего не осталось, как только согласиться!

КОНЕЦ

# Цветочн

Хочешь на ближайшем празднике затмить всех своим феерическим видом? Розетта подскажет, как смастерить необычный веночек из цветов!

## ТЕБЕ ПОНАДОБЯТСЯ:

- 1 м жёлтой ленты шириной 5 мм
- ножницы
- канцелярский нож
- помощь взрослых

**1**

Сделай цветные фотокопии этих цветов. Нужно 4 красных, 2 лиловых и 1 розовый. Теперь вырежи цветы.

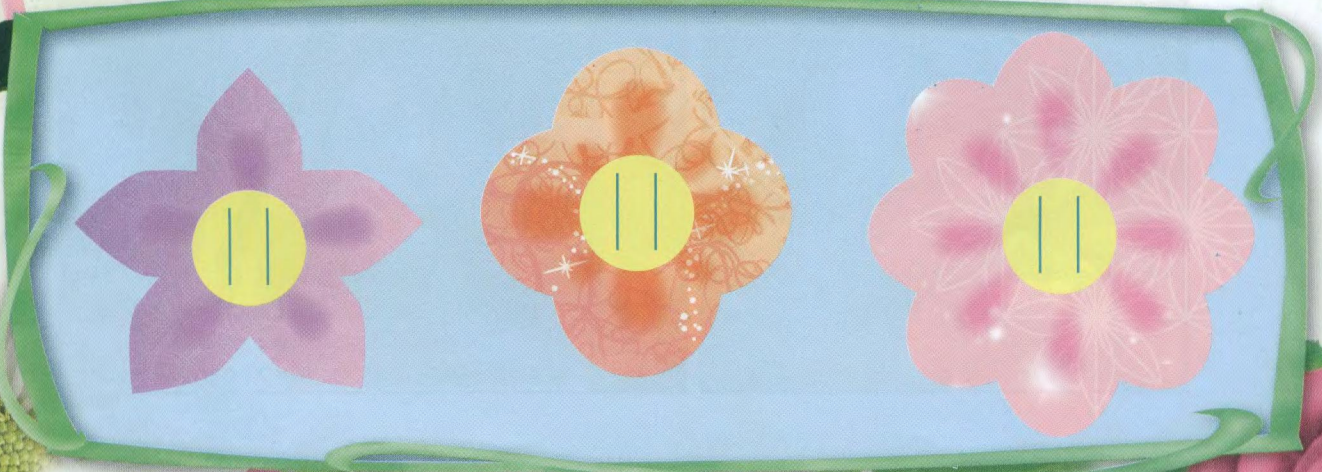

# ый венок

## 2

Сделай по два надреза по зелёным линиям в жёлтой сердцевине.

## 3

Продень ленту сквозь прорези. Начни с обратной стороны цветка. Нанизывай цветы на ленту в таком порядке: красный, лиловый, красный, розовый, красный, лиловый, красный.

Твой фейский венок готов. Надень его поскорее!

# Роскошный

На праздник Луны подруги-ф
вечерние платья! Какое
Посмотри на эти платья,

## МЯГКИЙ

Как и Фауна, ты любишь мягкие ткани, которые не стесняют движений и не мешают тебе танцевать и играть! Тебе будет очень уютно в нарядах всех оттенков коричневого!

## СВЕЖИЙ

Скользящие, струящиеся ткани — для натур нежных и романтичных! Тебе, как и Серебрянке, подойдут все оттенки синего!

# наряд

надевают потрясающие
них подошло бы тебе?
бери свой цвет — и стиль!

## ИСКРЯЩИЙСЯ

Ты похожа на солнечный лучик! Ты, подобно Иридессе, поднимаешь всем настроение своей улыбкой! Цвет твоих платьев может быть всех оттенков жёлтого!

## ЖИЗНЕРАДОСТНЫЙ

Все яркие цвета — твои! Динь, например, любит зелёный — цвет весенней листвы. А ещё она любит мастерить. Почему бы и тебе не придумать свой собственный наряд?

Раскрась
фею Динь-Динь!
Обведи карандашом
голубые контуры,
а потом добавь
ей красок.

# Почта

**СВОИ РИСУНКИ И ФОТОГРАФИИ ПРИСЫЛАЙТЕ ПО АДРЕСУ:**
**119021 Москва, Олсуфьевский переулок, д. 8, стр. 6, журнал «Феи». Или info@egmont.ru**

Машенька Моргацкая, г. Новосибирск

Мария Христинич, г. Санкт-Петербург, и её рисунок

Нарисовала Адиля Фатхуллина, г. Казань

Рисунок Анны Синав, г. Москва

Рисунок Кати Талаевой, г. Орехово-Зуево

ЭГМОНТ

© Disney Enterprises Inc.

**Журнал «Феи» № 11 (90), НОЯБРЬ 2013 г.** Название издания на языке оригинала: «Fairies». Издание для досуга. Для детей старшего дошкольного возраста. Для чтения взрослыми детям.
Учредитель ЗАО «Эгмонт Россия Лтд.». Периодичность 1 раз в месяц. Издаётся с апреля 2006 года. Главный редактор периодических изданий Елена Милютенко.
Перевод с английского Татьяны Коробковой. Редактор Мария Орлова. Вёрстка Игоря Харченко.
Created by Disney Publishing Worldwide Global Magazines. Cover and Poster: Tea Orsi (concept), Sara Storino (clean up), Andrea Cagol (color). Artwork Supervision: Roberto Santillo.
Cover and Comics Color Supervision: Stefano Attardi. Comics: "A SURE-FIRE PLAN" Script: Tea Orsi, "UNEXPECTED SNOWFALL" Script: Tea Orsi, "A WORTHY TEAMMATE" Script: Tea Orsi.
Special Thanks: Disneytoon Studios Team. Project Design, Texts: La Fabbrica delle Idee Milano.
Печать офсетная. Бумага мелованная. Заказ №13-5141. Подписано в печать 2.10.2013. Дата печати: октябрь 2013. Журнал зарегистрирован Федеральной службой по надзору в сфере связи и массовых коммуникаций. Свидетельство о регистрации СМИ: ПИ № ФС 77-34527 от 02.12.2008 г. Издатель ЗАО «Эгмонт Россия Лтд.». Адрес: 127006 РФ Москва, ул. Долгоруковская, д. 27, стр. 1. Для корреспонденции: 119021 РФ Москва, Олсуфьевский пер., д. 8, стр. 6. www.egmont.ru, info@egmont.ru
Отпечатано в ЗАО «Алмаз-Пресс»: 123022 РФ Москва, Столярный пер., 3/34. Цена свободная. Размещение рекламы: тел. (495) 933-72-50, руководитель отдела маркетинга и рекламы Екатерина Устынюк. Распространение в Республике Беларусь: ООО «РЭМ-ИНФО», г. Минск, пер. Козлова, д. 7г. Тел.: (017) 297-92-75.
Редакция не несёт ответственности за содержание рекламных материалов. Редакция не отвечает на письма и не возвращает рисунков и фотографий.

EAC

Подарок с номером:
Набор печатей

В следующем номере:

МИР ПРИРОДЫ
Кто такие жуки-олени?

ИСТОРИИ
Ночь у костра.
Необыкновенная находка Теренса.
Новые таланты феи Мэри.

МАСТЕРСКАЯ
Игрушка-звенелка

Подписка
на 1-е полугодие 2014 года:
Подписные индексы:
по каталогу
«Роспечать» – 18208,
«Почта России» – 10911.
С любого номера,
на любой срок.

В продаже с 15 ноября